

Règlement de Fonctionnement



ACCUEIL LES TAILLIS
20, rue Villard – Bron
04 78 26 88 53

ACCUEIL LES TAILLIS
7, rue Paul Pic – Bron
04 78 26 72 63



Inscriptions

CENTRE DE LOISIRS Jean Macé et Grand Taillis

DATES INSCRIPTIONS Mercredis :

Mercredis 1^{er} trimestre : 21 juin 2023

Mercredis 2^{ème} semestre : 6 décembre 2023

Mercredi 3^{ème} Semestre : 14 février 2024

CENTRE DE LOISIRS Jean Macé et Grand Taillis

DATES INSCRIPTIONS Vacances :

Automne 2023 : 20 septembre 2023

Noël 2023 : 22 novembre 2023

Février 2023 : 17 janvier 2024

Printemps 2023 : 13 mars 2024

Été 2023 : 29 mai 2024

OÙ TROUVER LES INFOS ?

accueil@cslestailis.fr
www.cslestailis-bron.fr



@Centresociallestailis

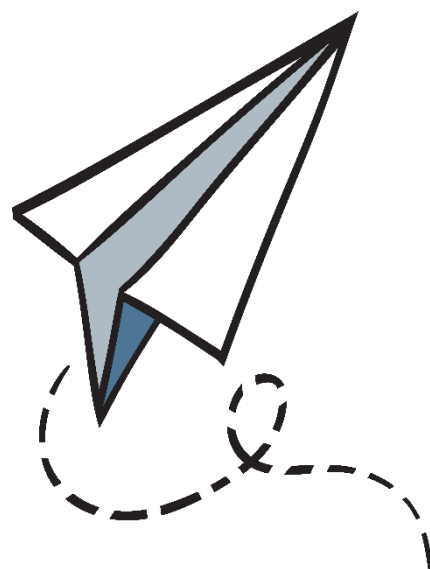

Les inscriptions se font sur l'espace famille et peuvent se réaliser aux bureaux en prenant rendez-vous pour le premier jour. Sur les jours suivant il suffit de se présenter sur les horaires d'ouverture.

Tarifs et règlement

Pour toutes inscriptions, merci de vous munir obligatoirement :

- du carnet de santé de l'enfant avec les vaccinations du DT Polio à jour.
- du quotient familial délivré par la CAF ou, à défaut, le dernier avis d'imposition.
- d'un mode de règlement : chèques – espèces – chèques vacances, carte bleue.
- d'une copie du jugement en cas de séparation.
- du livret de famille.

En cas de changement de situation ou de coordonnées, merci de prévenir le plus rapidement possible le Centre social et socioculturel.

Il est possible, pour une tierce personne, d'inscrire l'enfant d'un parent ou d'un ami, **à condition que les parents se présentent aux accueils pour signer les documents administratifs obligatoires dans un délai de 15 jours maximum et obligatoirement avant le 1^{er} jour d'accueil de l'enfant.**

Aucun enfant non-inscrit ne pourra être accepté.

Aucune inscription n'est prise sans règlement et sans les documents obligatoires.

Aucune inscription ni réservation ne peut être faite par téléphone ou par mail.

Paiement :

L'encaissement différé par chèque est possible (étalement pour les mercredis scolaires et vacances scolaires).

Cependant **le dernier chèque devra être encaissé avant le démarrage de l'activité (vacances).**

Un tarif dégressif de 15% est appliqué à partir du 3^{ème} enfant, pour la période où les 3 enfants sont inscrits.

En cas de changement de ressources en cours d'année, la famille est tenue d'apporter les justificatifs nécessaires pour un nouveau calcul. Au mois de septembre, le nouvel avis d'imposition des familles doit être présenté. A défaut le tarif maximum sera appliqué.

Annulation, Absence

Les inscriptions ne sont pas remboursées, sauf en cas d'annulation de l'activité à l'initiative du Centre social.

En cas d'annulation de la part de la famille :

Annulation à 8 jours	Annulation à + de 8 jours
Journée(s) facturée(s) non remboursée(s) Sauf pour les enfants malades sur présentation d'un certificat médical dans les 15 jours après la maladie (un avoir sera alors généré)	L'avoir financier (90% du paiement) est reporté sur une autre période (sauf adhésion)

**NOS
TARIFS**

Quotient Familial	Journée + Repas
De 0 à 364	4.60 €
De 365 à 449	6.10 €
De 450 à 549	7.80 €
De 550 à 649	9.70 €
De 650 à 849	11.90 €
De 850 à 1099	14.10 €
De 1100 à 1499	16.80 €
De 1500 à 1899	20.30 €
De 1900 à 9999	22.00 €

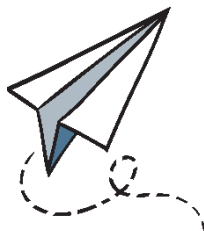

**Les centres de loisirs
mettent en place des
journées adaptées aux
besoins des enfants
en fonction de leur âge.**



**Journée Type
Et visions pédagogiques**

**C'est pourquoi,
nous défendons :**

- De ne pas forcer un enfant à manger mais le stimuler à goûter à tout.
- De pas réveiller les enfants pendant la sieste en leur laisser la possibilité de se reposer selon leurs besoins.
- Le fait d'être juste et équitable entre tous les enfants.
- Un lieu permettant de s'épanouir dans un espace où toutes formes de violences verbales ou physiques sont strictement interdites.
- De garantir une communication active et ouverte entre les familles et les équipes
- Une écoute active des enfants accueillis.
- La possibilité de pouvoir modifier les programmes d'activités en fonction du besoins des enfants.
- Un espace où les écrans et les ondes sont limités afin de profiter au mieux de la vie en collectivité.
- Le fait de poser un cadre clair et respectueux favorisant le vivre ensemble.



**Les horaires d'accueil les matins se terminent
désormais à 9h au lieu de 9h30**

Journée Type

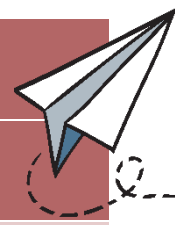

HEURES	TEMPS	LE CONTENU
8h-9h	Accueil Temps d'accueil Temps Libres	Arrivée des enfants Temps d'échange Jeux libres (jeux de société, jeux calme, coloriage, scoubidous...)
9h-11h15	Temps d'activités	Des activités proposées par les animateurs en variant le sport, la culture, l'art, la cuisine
11h15-11h30	Bilan de la matinée Préparation au repas	Jeux intérieurs ou extérieurs
11h30-12h30	Temps de repas	Repas de midi tous ensemble (chaque enfant est amené à participer aux différentes tâches de ce temps;
12h30-14h	Temps calme + Temps Libres	Temps calmes : des temps permettant de se recentrer et de profiter d'un temps plus calme (yoga, débat, jeux de mimes...) Temps libres : Des espaces de jeux libres accessibles en autonomie.
14h-16h	Temps d'activité	Des activités proposées par les animateurs en variant le sport, la culture, l'art, la cuisine
16h-16H45	Temps de goûter	Goûter équilibré Bilan (Ressenti de l'activité)
16h45-18h	Temps d'accueil + Temps libre	Départ des enfants Temps de jeux libre variés

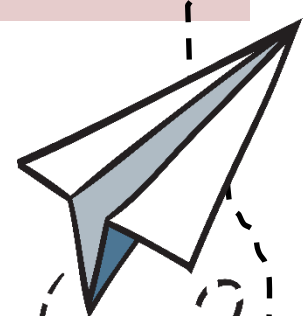

INFOS PRATIQUES

> **Les inscriptions** se font sur l'espace famille et peuvent se réaliser aux bureaux en prenant rendez-vous pour le premier jour. Il suffit de se présenter sur les horaires d'ouverture sur les jours suivants.

> **Aucune inscription par mail ou téléphone.**

> **Documents à fournir pour l'inscription :**

justificatif du quotient familial, n° allocataire CAF ou avis d'imposition, n° de sécurité social, attestation d'assurance, et carnet de santé.

> **Tarifs variables selon le quotient familial.**

> **Le règlement** se fait à l'inscription.

Accueil ACM :
Matin : 8h-9h
Soir : 17h-18h



Le Centre social fournit les repas (et pique-niques en sortie), et un goûter l'après-midi.

▶ HORAIRES D'OUVERTURE DE L'ACCUEIL Grand Taillis

Lundi : 9h-12h/13h30-18h

Mardi : 9h-12h/13h30-18h

Mercredi : 9h-12h/13h30-18h

Jeudi : 9h-12h/13h30-18h

Vendredi : 13h30-18h

▶ HORAIRES D'OUVERTURE DE L'ACCUEIL Petit Taillis

Lundi : 13h30-17h30

Mardi : 9h-12h/13h30-17h30

Mercredi : 9h-12h/13h30-18h

Jeudi : 9h-12h/13h30-17h30

Vendredi : 13h30-17h15



Les **programmes complets** seront à disposition au centre social et sur le site quelques jours avant le début de chaque période.

Ils seront affichés sur les lieux d'accueil



Grand Taillis : 04 78 26 72 63

Petit Taillis : 04 78 26 88 53



accueil@cslestailis.fr
www.cslestailis-bron.fr

