

**Vacances de Fin d'Année**

Du 22 au 24 Décembre 2025

# **Animation de Proximité**

## **14 - 17 ans**

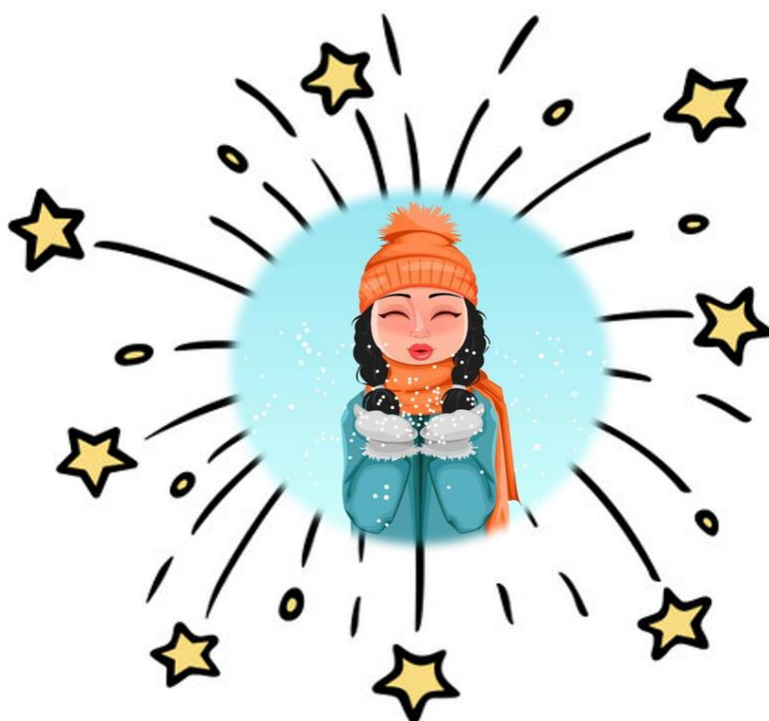

**Centre Social Les Taillis**  
**Salle Oxygène / Galaxie**

**Accueil Taillis Centre**

*(Grand Taillis)*

20 rue Villard, 69500 Bron

Tél : 04 78 26 72 63

Mail : [accueil@cslestailis.fr](mailto:accueil@cslestailis.fr)

Site : [www.cslestailis-bron.fr](http://www.cslestailis-bron.fr)



**Accueil Taillis Parilly**

*(Petit Taillis)*

7 rue Paul Pic, 69500 Bron

Tél : 04 78 26 88 53

Mail : [accueil@cslestailis.fr](mailto:accueil@cslestailis.fr)

Site : [www.cslestailis-bron.fr](http://www.cslestailis-bron.fr)

Pendant les animations  
de proximité 14-17 ans, les enfants restent **sous la  
responsabilité de leurs parents**. Les équipes d'animation  
garantissent un cadre sécurisant et sécurisé mais ne sont  
**pas responsables de vos enfants**. Nous sommes  
**responsables de vos enfants uniquement lors des sorties**.

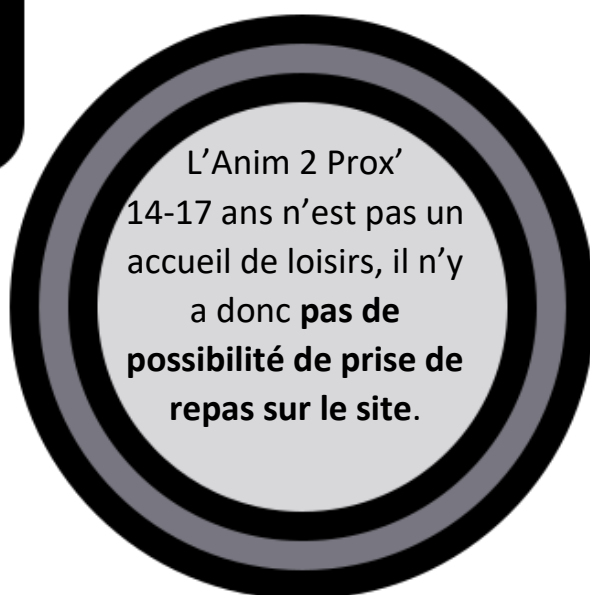





L'Anim 2 Prox'  
14-17 ans n'est pas un  
accueil de loisirs, il n'y  
a donc **pas de  
possibilité de prise de  
repas sur le site**.



Les jeunes peuvent venir et  
repartir selon leurs envies  
lors des temps d'accueil.  
C'est pourquoi **l'autorisation  
« rentrer seul » est  
obligatoire**.





	Lundi 22 décembre	Mardi 23 décembre	Mercredi 24 décembre	Jeudi 25 décembre	Vendredi 26 décembre
<b>Matinée</b> <b>9h30 - 12h00</b>	 P'tit déj / Règles de vie / Déco de Noël  <b>24 Places</b>	<b>Départ 11h</b>  <b>Sortie</b>  <b>Ballade Annecy</b>	Cuisine  Sucettes en fête au chocolat  <b>24 Places</b>	Fermé	Fermé
<b>Pause repas</b>		Marché de Noël  /  Escape Game Walking Dead			
<b>Après-midi</b> <b>13h30 – 18h00</b>	<b>Sortie</b>  <i>Réalité virtuelle</i>  <b>5€</b>  <b>16 Places</b> 	<b>Retour 21h</b>  <b>16 Places</b>	« Chasse aux jeux »   Goûter partagé 11-17 Ans  <b>24 Places</b>	Fermé	Fermé
<b>Soirée</b> <b>18h00 – 20h30</b>					

*Joyeuses  
Fêtes*

Matin : 9h30 à 12h  
Après-midi : 13h30 à 18h  
Soirée : 18h à 20h30



### Tarif :

Adhésion individuelle : 3,50€  
Adhésion familiale : 14€  
Droit de prox : 1€

### **Contact : Secteur Enfance Jeunesse :**

#### ✓ **Coordinateur Enfance - Jeunesse :**

N'Diaye Gratalon Sylvestre

☎ 06.80.89.24.79

✉ enfance-jeunesse@cslestaillis.fr

#### ✓ **Responsable Animation :**

14-17 ans : Mounir LOUAH

☎ 07.57.41.16.54

✉ animation-jeunesse@cslestaillis.fr

6-13 ans : Sirine ABED

☎ 06.71.18.48.22

✉ acc-scolaire@cslestaillis.fr

### **Sorties à la Journée :**

Merci de prévoir un sac à dos contenant :

- Des vêtements de rechange
- Bonnet / Casquette / Crème Solaire (en fonction de la météo), k-way
- Gourde / Bouteille d'eau

### **Lieux d'accueil :**

#### **Petit Taillis et Salle Galaxie :**

7 rue Paul Pic, 69500 Bron

#### **Salle 154 :**

Avenue Saint Exupéry, 69500 Bron

### **Inscription :**

- Les inscriptions se font au Centre Social à partir du 11 décembre 2015.
- Les inscriptions doivent être faites avant la participation aux activités.
- Le paiement sera demandé au moment de l'inscription.
- Aucune inscription ne sera enregistrée sans acquittement des factures antérieures.

Pour Plus d'informations, nous invitons à consulter sur notre site :

#### ✓ **Le règlement Famille**

[www.cslestaillis-bron.fr](http://www.cslestaillis-bron.fr)

### **Fonctionnement des activités :**

- Merci d'habiller votre enfant de manière adaptée aux activités.
- Le centre social se réserve le droit d'annuler ou de modifier une ou plusieurs activités.
- Les affaires personnelles de votre enfant seront sous sa responsabilité, et celles-ci ne seront pas remboursées en cas de perte ou de vol.

