

Programme des Mercredis
Du 05 novembre au 17 décembre 2025

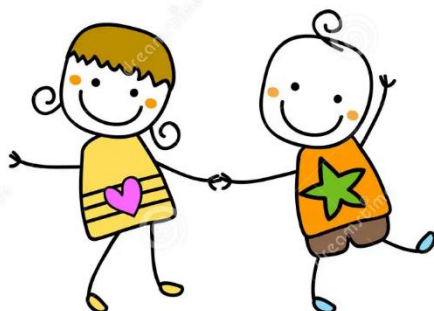

Grand Taillis

6-12 Ans



Centre Social Les Taillis

Accueil Taillis Centre
(Grand Taillis)

20 rue Villard, 69500 Bron

Tél : 04 78 26 72 63

Mail : accueil@cslestailles.fr

Site : www.cslestailles-bron.fr

Accueil Taillis Parilly
(Petit Taillis)

7 rue Paul Pic, 69500 Bron





Tél : 04 78 26 88 53

Mail : accueil@cslestailles.fr

Site : www.cslestailles-bron.fr

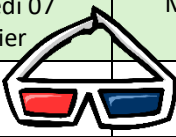

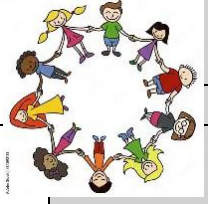
Grand Taillis 6-12 ans : Mercredis Janvier 2026

Thème : Les Taillis Réunis

	Mercredi 07 Janvier	Mercredi 14 Janvier	Mercredi 21 Janvier	Mercredi 28 Janvier	
Accueil 8h00 – 9h00					
Matinée 9h00 – 11h30	Création de tickets de cinéma + Lunettes 3D	Fabrication de la billetterie + Affiches de cinéma	Conception De Pop-Corn Box 	Journée En Commun 	
Repas					
Après-midi 14h00 – 17h00 <i>*Goûter (16h30)</i>	A toi de choisir ! 	Course D'orientation au parc de Parilly	Personnalise Ta Bannière	Les Mini-Chefs Olympique	
Accueil 17h00 – 18h00					

Grand Taillis 6-12 ans : Mercredis Février 2026

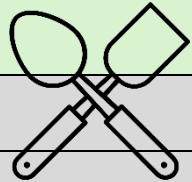
Thème : Pays

	Mercredi 04 Février				
Accueil 8h00 – 9h00					
Matinée 9h00 – 11h30	Un Gouter à préparer + Décoration de la salle de cinéma				
Repas		 Video Greetings			
Après-midi 14h00 – 17h00 <i>*Goûter (16h30)</i>	Après-midi Cocooning + Ciné-Débat				
Accueil 17h00 – 18h00					

« Il est important de donner aux enfants des occasions de jouer et d'explorer le monde qui les entoure, car c'est ainsi qu'ils apprennent le mieux. »

Bruno Humbeeck



Cette période sera l'occasion pour les équipes pédagogiques de répondre à l'objectif :
Découvrir le Monde

Se construire en citoyen acteur de la cité

- Apprendre à faire ensemble
- Découvrir le monde

S'exprimer en tant qu'individu et affirmer sa singularité

- Faire des choix
- Identifier ses envies et ses besoins
- S'exprimer au sein du groupe

Le projet éducatif est le fruit d'un travail collaboratif des équipes du centre social. Il met en lumière nos intentions pédagogiques, nos objectifs et nos

Il définit les objectifs de notre action éducative et donne les orientations de vie quotidienne des accueils de loisirs.

Chaque jour les animateurs font vivre ce projet auprès des enfants, et organisent des activités en priorisant le bien-être et l'épanouissement

Matin : l'accueil se fait entre
8h00 et 9h00.

Après-midi : le départ se fait
entre **17h00 et 18h00.**



Lieux d'accueil :

Grand Taillis :

20 rue Villard, 69500 Bron

Groupe scolaire Jean Macé :

5 rue Elsa Triolet, 69500 Bron

Inscription :

- Les inscriptions se font le premier jour sur rendez-vous ou sur votre espace famille.
- Les inscriptions doivent être faites avant la participation aux activités.
- Le paiement sera demandé au moment de l'inscription.
- Aucune inscription ne sera enregistrée sans acquittement des factures antérieures.

Contact : Secteur Enfance Jeunesse :

✓ **Coordinateur Enfance - Jeunesse :**
N'Diaye Gratalon Sylvestre

☎ 06.80.89.24.79

✉ enfance-jeunesse@cslestaillis.fr

✓ **Directions des accueils de loisirs :**
Grand Taillis : Jessym LAMICI

☎ 06.32.63.37.12

✉ enfance@cslestaillis.fr

Jean Macé : Myriam BENHARRAT

☎ 07.48.10.06.74

✉ maternelle@cslestaillis.fr

Pour Plus d'informations, nous
invitons à consulter sur notre site :

✓ **Le règlement Famille**

✓ **Le règlement ACM**

www.cslestaillis-bron.fr



Sorties à la Journée :

Merci de prévoir un sac à dos contenant :

- Des vêtements de rechange
- Bonnet / Casquette / Crème Solaire (en fonction de la météo)
- Gourde / Bouteille d'eau

Fonctionnement des activités :

- Merci d'habiller votre enfant de manière adaptée aux activités.
- Le centre social se réserve le droit d'annuler ou de modifier une ou plusieurs activités.
- Les affaires personnelles de votre enfant seront sous sa responsabilité, et celles-ci ne seront pas remboursées en cas de perte ou de vol.

